

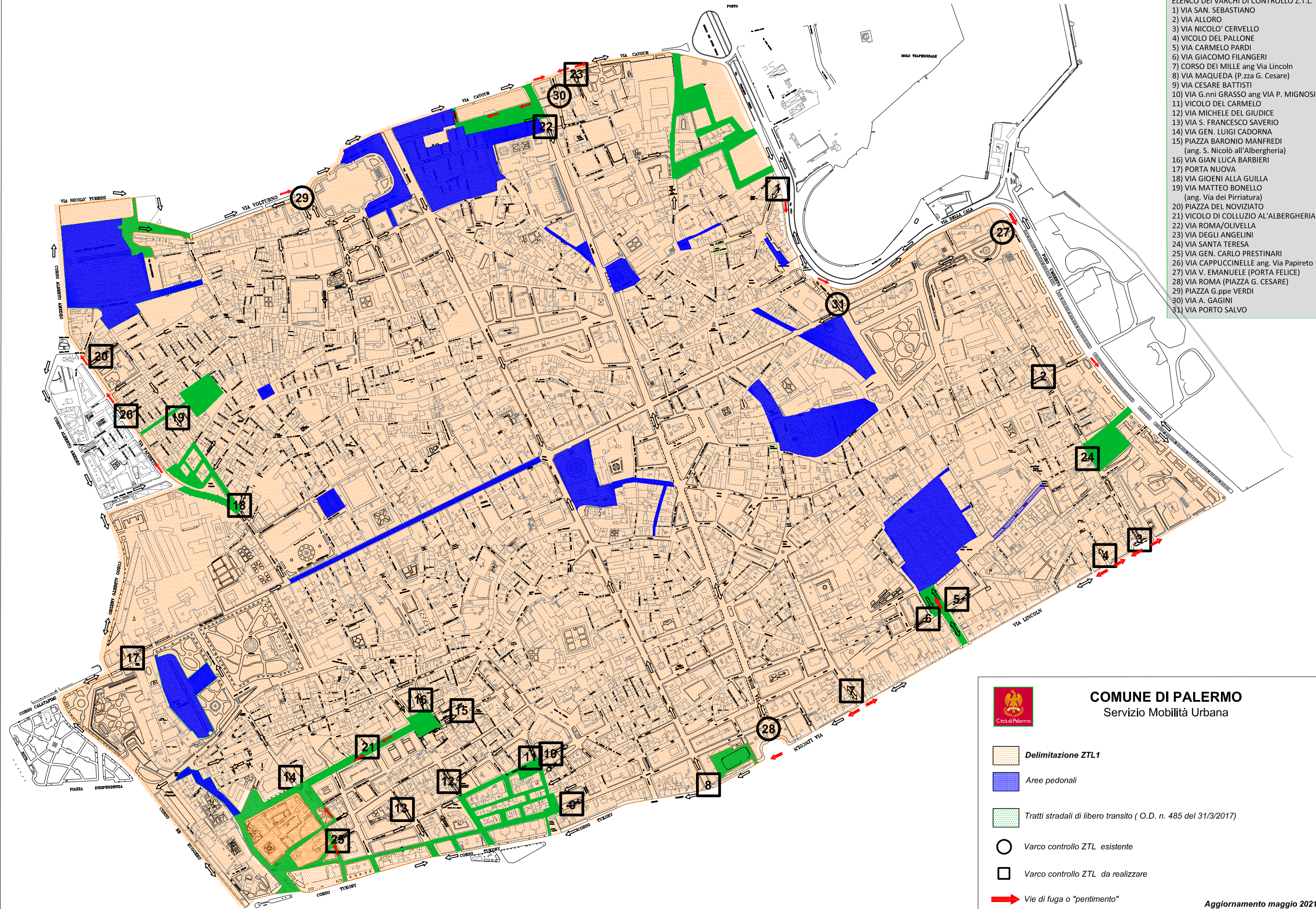







- ELENCO DEI VARCHI DI CONTROLLO Z.T.L.**
- 1) VIA SAN. SEBASTIANO
 - 2) VIA ALLORO
 - 3) VIA NICOLO' CERVELLO
 - 4) VICOLO DEL PALLONE
 - 5) VIA CARMELO PARDI
 - 6) VIA GIACOMO FILANGERI
 - 7) CORSO DEI MILLE ang Via Lincoln
 - 8) VIA MAQUEDA (P.zza G. Cesare)
 - 9) VIA CESARE BATTISTI
 - 10) VIA G.nni GRASSO ang VIA P. MIGNOSI
 - 11) VICOLO DEL CARMELO
 - 12) VIA MICHELE DEL GIUDICE
 - 13) VIA S. FRANCESCO SAVERIO
 - 14) VIA GEN. LUIGI CADORNA
 - 15) PIAZZA BARONIO MANFREDI
(ang. S. Nicolò all'Albergheria)
 - 16) VIA GIAN LUCA BARBIERI
 - 17) PORTA NUOVA
 - 18) VIA GIOENI ALLA GUILLA
 - 19) VIA MATTEO BONELLO
(ang. Via dei Pirriatura)
 - 20) PIAZZA DEL NOVIATO
 - 21) VICOLO DI COLLUZIO AL'ALBERGHERIA
 - 22) VIA ROMA/OLIVELLA
 - 23) VIA DEGLI ANGELINI
 - 24) VIA SANTA TERESA
 - 25) VIA GEN. CARLO PRESTINARI
 - 26) VIA CAPPUCINELLE ang. Via Papireto
 - 27) VIA V. EMANUELE (PORTA FELICE)
 - 28) VIA ROMA (PIAZZA G. CESARE)
 - 29) PIAZZA G.ppe VERDI
 - 30) VIA A. GAGINI
 - 31) VIA PORTO SALVO



COMUNE DI PALERMO
Servizio Mobilità Urbana



-  Delimitazione ZTL1
-  Aree pedonali
-  Tratti stradali di libero transito (O.D. n. 485 del 31/3/2017)
-  Varco controllo ZTL esistente
-  Varco controllo ZTL da realizzare
-  Vie di fuga o "pentimento"

Aggiornamento maggio 2021